LinderHof

HOTEL · RESTAURANT
TAGUNGSZENTRUM

★ ★ ★ ★

GUT TAGEN. CHARMANT FEIERN.

Nutzen Sie unser Hotel und treffen Sie sich in Ruhe.

Motivieren. Begeistern.
Ihr Hotel zum Tagen und Feiern in Erfurt

LAGE. LAGE. LAGE.

Im Hotel LinderHof tagen Sie mit frischen Ideen und feiern herrlich im Herzen Deutschlands. Ruhig und doch verkehrsgünstig gelegen in der attraktiven Landeshauptstadt Erfurt, dem wirtschaftlichen Zentrum Thüringens.

Das charmante 4-Sterne-Hotel wird privat geführt. Persönlichkeit, beste Thüringer Küche mit regionalen Produkten und freundlicher Service zeichnen uns aus.

Der LinderHof ist ruhig, sicher und idyllisch am Stadtrand Erfurts gelegen, nur 9 Minuten von der Autobahn A4, 5 km bis zur Altstadt Erfurts, rund 25 Minuten vom Flughafen Erfurt und knappe 10 Minuten vom ICE-Bahnhof. Erfurt ist ICE-Knotenpunkt mit stündlich verkehrenden Hochgeschwindigkeitszügen auf den Strecken Berlin-München und Frankfurt-Dresden.

Die Kulturstadt Weimar, perfekt für eine Citytour ist nur 18,5 km entfernt. Eine kurze Fahrt führt in die nur wenige Kilometer entfernte ländliche Idylle des Erfurter Umlandes zum Rokokoschloss Molsdorf. Der Steigerwald am südlichen Stadtrand, ist das beliebteste Ausflugsziel der Erfurter. Das Wanderwegenetz in dem 1.000 ha großen Waldgebiet verbindet Sport- und Naturlehrpfade. Der Thüringer Wald in knapp 60 km Entfernung bietet neben dieser einzigartigen Waldlandschaft Sport und Aktion. Ob Wandern, Biathlon oder Bob fahren.

Nutzen Sie unser Hotel und treffen Sie sich im LinderHof.
Familiär und individuell. Nicht von der Stange.

Für Klein und Groß

DIE TAGUNGSRÄUME.

Farbe, Licht und Luft. Unsere Tagungsräume mit bis zu 70 Sitzplätzen bieten wir Ihnen im Tagungszentrum des LinderHofs an. W-LAN und Technik ist verfügbar. Die entspannte Arbeitsatmosphäre bestätigen nicht nur unsere Kunden sondern auch die Tagungsteilnehmer gerne.

RUNDUM AUSGESTATTET

- Professionelle Ausstattung
- Alle Räume mit Tageslicht und bis auf den Wintergarten verdunkelbar
- W-LAN in allen Tagungsräumen kostenfrei
- Fester Ansprechpartner während der Veranstaltung
- Referenten-Package
- Kaffeepausen auf der Terrasse möglich
- Aktive Pausen im Garten möglich

Raum	Maße in m Länge x Breite x Höhe	m²	A	B	C	D
Goethe	10,00 x 8,80 x 2,60	88	50	28	28	70
Schiller	9,00 x 5,00 x 2,60	45	18	16	16	26
Herder	6,20 x 4,80 x 2,60	30	12	8	12	20
Herder & Schiller	15,20 x 9,80 x 2,60	68	24	20	24	35
Toskana	9,50 x 7,60 x 2,60	72,2	30	20	24	40
Wintergarten	5,70 x 5,00 x 2,60	28,5	—	6	8	12

RÄUME FÜR IHRE IDEEN.

Tagung, Vertriebsmeeting, Kommunikationstraining, Kick-off, Seminar, Produktpräsentation, Konferenz, Kundenevents. Kleine Meetings für 6 Personen oder Veranstaltungen für bis zu 70 Personen – egal, wir haben die passenden Räumlichkeiten und Angebote. 6 Tagungsräume mit W-LAN und Tagungstechnik. Garten und Terrasse. Jederzeit umsorgt, für eine produktive Lern- und Arbeitsatmosphäre.

TAGUNGSPAUSCHALE	GOETHE	GOETHE+	SCHILLER
Raum und Ausstattung			
Raumbereitstellung	✔	✔	✔
Pinnwände, Flipchart, Schreibblöcke und Stifte	✔	✔	✔
Boardmarker und Folienstifte	✔	✔	✔
Beamer und Leinwand	✔	✔	✔
W-LAN im Tagungsraum	✔	✔	✔
Kostenfreie Parkplätze	✔	✔	✔
Catering			
Mineralwasser und Apfelsaft im Tagungsraum »unlimited«	✔	✔	✔
Pause am Vormittag mit Kaffee, Tee sowie belegten Brötchen und kleinen Salaten	✔	✔	✔
Pause am Nachmittag mit Kaffee, Tee sowie Kuchen	✔	✔	✔
Mittagessen			
Tellergericht mit Auswahlmöglichkeiten und Buffet	✔		✔
1 Softgetränk 0,2l zum Mittagessen	✔	✔	✔
3-Gang Menü mit Wahlmöglichkeiten		✔	
Abendessen			
Buffet oder 3-Gang-Menü (inkl. 0,2l Softgetränk, Bier, Wein oder Heißgetränk)			✔
Preise	€ 64,50*	€ 76,00*	€ 94,50*
Optionales Abendessen: 3-Gang-Menü ab € 32,50			

*Preise pro Person und Tag inkl. MwSt. Gültig bei Tagungen ab 10 Personen. Parkplätze stehen kostenfrei zur Verfügung. Kurzfristiger Umbau des Raums vor Ort durch unser Personal: 150,00 €. Saunanutzung 1,5 Std. inkl. Badetuch und Bademantel: 10,00 € p.P.

Machen auch Ihre Pause glücklicher

FRISCHLUFT UND SÜSSES.

Gesund genießen

KAFFEEPAUSE VITAL

Körnige Sandwiches, 2x Obst, frisch gepreßter Saft, Smoothie, Bircher Müsli, Kaffee, Tee

€ 14,50 p. P.

Alle Pauschalen mit zwei Kaffeepausen

Schon ab **€ 64,50**

Der Rahmen für Genuss

DAS HÄLT ZUSAMMEN.

Gesellig. Aktiv. Kulinarisch. Rahmenprogramme sorgen für die besonderen Erlebnisse im Team. Diese liefern das besondere Etwas für gelungene Veranstaltungen. Überraschen und begeistern. Für jedes Event.

IDEEN FÜR DAS RAHMENPROGRAMM

Team-Grillen, Gala-Dinner, Thüringer Küche mit Bierspezialitäten, regionale Spezialitäten international gekocht, Holzhacken, Jägerlatein, Erfurt mit dem Stadtführer entdecken, auf Luthers Spuren wandeln, Unterwelt der Zitadelle Petersberg, Rundgang mit dem Weinmönch, Aktiv im ADAC Fahrsicherheitszentrum, Segway-Tour, Eissportspaß, Wartburg – Weltkulturerbe der Unesco, Weimar – die Klassikerstadt, Schloss Molsdorf und Dreigleichen

Erleben und Feste feiern

BESTE ZUTATEN UND INDIVIDUELLER SERVICE.

Der LinderHof ist eine beliebte Adresse für Festlichkeiten und Events. Ob in kleiner Runde oder großer Gruppe gesetzt bis 120 Gäste, locker oder festlich, Hochzeit, Familienfest, Jubiläum, Taufe, Empfang oder Firmenevent – für jeden Anlass geben wir Ihnen Raum und kochen Ihr ganz persönliches »Süppchen«. Ganz nach Ihrem Geschmack und mit Liebe zum Detail.

Menü, Buffet, Grillfest, Gala-Dinner, Gartenparty oder Thüringer-Tapas als Fingerfood, alles ist möglich. Ob im Restaurant Linden, der Bürgerstube, dem Raum Toskana, dem Wintergarten oder im Garten mit Terrasse. Mit Musik oder ohne aber immer mit Takt.

Das LinderHof-Team ist Ihnen bei der Planung behilflich und gestaltet Ihre Feier unvergesslich.

UNSER HOCHZEITSGESCHENK!

Ab 25 garantierten Gästen laden wir das Brautpaar zu einer Übernachtung mit Frühstücksbüffet – Hochzeitsnacht am Tag der Feier in einem unserer komfortablen Zimmer ein!

Die Zimmer

ALLE ANNEHMLICHKEITEN GENIESSEN.

Gut schlafen werden Sie in unseren 51 Zimmern. Sie sind klassisch ausgestattet. Alle Zimmer verfügen über Dusche, WC, Fußbodenheizung, Fön, Kosmetikspiegel, Flat-Screen-TV, Minibar, Safe, Telefon, Arbeitstisch und kostenfreies W-LAN.

Im Preis enthalten ist das vielfältige Frühstücksbuffet, die Nutzung der Sauna und kostenfreies W-LAN im gesamten Hotel. Auch die Parkplätze sind kostenfrei. Carport und Garage kosten € 15 pro Tag.

Standard ab € 83,00*
Wohnlich und bequem
24-26 m²

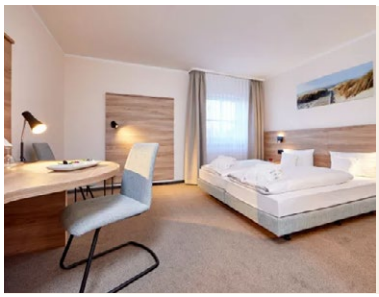

Komfort ab € 92,00*
Klassisch und komfortabel
26-28 m²

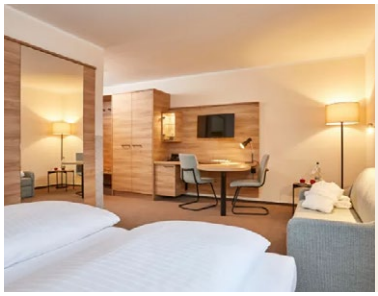

Business ab € 110,00*
Geräumig und behaglich
28 m²

UNSER TAGUNGS-GESCHENK!

Der Seminar- oder Tagungsleiter erhält einen kostenfreien, reservierten Carport Parkplatz die Möglichkeit zur kostenfreien Saunanutzung .

*Preise pro Person und Tag im Einzelzimmer inkl. MwSt.

Regionale Speisen, individuelle Veranstaltungsplanung und Erfurt. Drei Dinge, die passen.

DER LINDERHOF – PERFEKT FÜR TAGUNGEN, EVENTS UND FESTLICHKEITEN.

LinderHof

HOTEL · RESTAURANT
TAGUNGSZENTRUM

★ ★ ★ ★

Hotel & Restaurant LinderHof

Azmannsdorfer Straße 27
99098 Erfurt-Linderbach

Rufen Sie uns an oder schreiben Sie uns!

Telefon 0361 441 80
E-Mail verkauf@linderhof-erfurt.de

Weitere Informationen unter: www.linderhof-erfurt.de